

Manual del candidato **construyendoempleo.com**

Fundación Laboral de la Construcción

FUNDACION
LABORAL
DE LA CONSTRUCCION

Organismo paritario del sector de la construcción

Confederación Nacional
de la Construcción

Introducción

Este manual explica las operaciones que puedes realizar como usuario en el portal de bolsa empleo de la Fundación Laboral de la Construcción.

Índice:

1.	REGISTRO	2
2.	ACCESO	7
3.	PAGINA INICIAL	8
4.	MODIFICAR DATOS	9
5.	TUS OFERTAS	10
6.	BUSCAR OFERTAS	12
7.	DETALLE DE LA OFERTA (E INSCRIPCIÓN)	14
8.	ALERTAS	15
9.	MODIFICAR CONTRASEÑA	17
10.	DARSE DE BAJA	18
11.	CERRAR SESIÓN	19

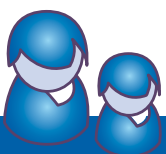

1. Registro

1. Debes rellenar el formulario para proceder a tu registro.

Puesto	Ubicación geográfica	Fecha	Empresa
Peón (Sin determinar)	Logroño (La Rioja)	04/03/2011	---
Jefe de obra (Edificación)	Malilla (Malilla)	03/03/2011	---
Jefe de obra (Edificación)	Bermes (Vizcaya)	03/03/2011	---
Auxiliar de administración de obra	Barcelona (Barcelona)	03/03/2011	---
Sin especificar	Santiago de Compostela (A Coruña)	01/03/2011	---
Sin especificar	Santiago de Compostela (A Coruña)	01/03/2011	---

CANDIDATOS darse de alta

ENLACES **PREGUNTAS FRECUENTES** **AGENDA** **VIDEOTECA**

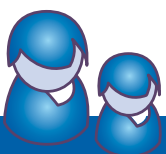

(*) Campos obligatorios

*¿Cómo ha conocido la bolsa de empleo de la Fundación Laboral de la Construcción?

-Seleccione.-

1. Privacidad de los datos

Selecciona el grado de privacidad de tus datos que deseas y el nivel de actividad que esperas de tu gestor personal.

Privacidad media

Las empresas registradas podrán ver tu curriculum, salvo tus datos personales. Si tu perfil le resulta interesante a una empresa, ésta podrá realizar una petición de tus datos de contacto.

Privacidad alta

Las empresas no pueden ver tu curriculum ni tus datos de contacto. Sólo podrán verlos cuando te inscribas a una oferta concreta.

Demandante de empleo

Si no puedes acceder frecuentemente a internet y/o estás en proceso de búsqueda de empleo, escogiendo esta opción, das el consentimiento para que se te inscriba en las ofertas que mejor se adapten a tu perfil profesional e intereses. Pero si has escogido privacidad alta, no se te inscribirá en las ofertas sino que recibirás sugerencias de ofertas en tu correo.

No demandante de empleo

Opción idónea si no estás en búsqueda activa o prefieres ser tú mismo quien seleccione las ofertas más interesantes. Si has escogido privacidad media, y alguna empresa se interesa por tu perfil, recibirás un correo indicándotelo y serás tú quien decida qué hacer.

2. Datos Personales

*Nombre:	<input type="text"/>	*NIF/NIE:	<input type="text"/>
*Apellidos:	<input type="text"/>	(ejemplo: 05213962L / X52133962L)	
*Fecha de nacimiento (dd/mm/yyyy):	<input type="text"/>	*Sexo:	H <input type="radio"/> M <input type="radio"/>
*Usuario (e-mail):	<input type="text"/>	*Teléfono de contacto 1:	<input type="text"/>

2. Una vez cumplimentados los campos, pulsas  y recibirás un mail de este tipo:

Registro Correcto

Tu petición de alta ha sido registrada en el sistema. Se comprobará si cumple con los requisitos formales de registro y en breve te comunicaremos el resultado.

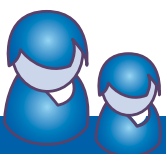

3. Una vez que se ha validado el registro, recibirás un mail con el siguiente mensaje de activación:

Bienvenido a la bolsa de empleo **construyendoempleo.com** que la Fundación Laboral de la Construcción ha creado para dar servicio a todos los trabajadores del Sector.

Tu candidatura ha sido dada de alta con éxito en nuestro sistema con los siguientes

Datos de acceso:

Usuario: @usuario@

Contraseña: @contraseña@

Registro Incorrecto

Puede ocurrir que la solicitud no cumpla los **requisitos formales de registro**, en ese caso recibirás un mail de este tipo:

Buenos días,

Por la presente, te comunicamos que el proceso de alta en el portal de la Fundación Laboral de la Construcción; www.construyendoempleo.com no puede completarse. Esto puede deberse a una o varias de las siguientes razones:

- **Incorrecta cumplimentación** de alguno de los apartados (Ej; Datos de Contacto o Mensajes no pertinentes en el Curriculum Extendido).
- **Incompatibilidad** en algún punto con la Normativa Vigente.
- Incorporación de **enlaces** a otras páginas Web, datos y/o Publicidad no pertinentes.
- **Problemas Técnicos u Otros.**

Por favor, **inténtalo de nuevo**: para ello, introduce tu usuario y contraseña en la página de inicio, modifica tus datos procurando que no entren en conflicto con los puntos anteriores y vuelve a enviar la petición.

Tus claves para entrar en la página y modificar sus datos son:

Usuario: @usuario@

Contraseña: @contraseña@

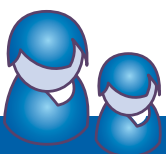

Al volver a introducir usuario (email) y contraseña te llevará a la página donde podrás modificar los datos incorrectos y enviar de nuevo la solicitud de alta:

tu futuro profesional a un click

Bienvenido a **construyendoempleo.com**

Introduce tus datos personales con tu experiencia laboral en el siguiente cuestionario y estarás a un paso de tu meta profesional

Su usuario actualmente no está activado, para ver los posibles motivos pulse **aquí**, modifique sus datos y pulse el botón de **volver a solicitar el alta** (situado al final de la página).

Modifica tus datos /

1. Privacidad de los datos

Selecciona el grado de privacidad de tus datos que deseas y el nivel de actividad que esperas de tu gestor personal.

Privacidad media
Las empresas registradas podrán ver tu curriculum, salvo tus datos personales. Si tu perfil le resulta interesante a una empresa, ésta podría realizar una petición de tus datos de contacto.

Privacidad alta
Las empresas no pueden ver tu curriculum ni tus datos de contacto. Sólo podrán verlos cuando te inscribas a una oferta concreta.

Demandante de empleo
Si no puedes acceder frecuentemente a internet y/o estás en proceso de búsqueda de empleo, escogiendo esta opción, das al consentimiento para que se te inscriba en las ofertas que mejor se adaptan a tu perfil profesional e intereses. Pero si has escogido privacidad alta, no se te inscribirá en las ofertas sino que recibirás sugerencias de ofertas en tu correo.

No demandante de empleo
Opción idónea si no estás en búsqueda activa o prefieres ser tú mismo quien seleccione las ofertas más interesantes. Si has escogido privacidad media, y alguna empresa se interesa por tu perfil, recibirás un correo indicándote y serás tú quien decida qué hacer.

+ INFO

2. Datos Personales

* Nombre:

* Apellidos:

* Fecha de nacimiento (dd/mm/yyyy):

* Usuario (Correo Electrónico):

* Contraseña:

* Confirmar contraseña:

* NIF/NIE:
(ejemplo: 20477312K / 30675981D)

* Sexo: H M

* Teléfono de contacto 1:

Teléfono de contacto 2:

* Carnet de conducir:

Tiene vehículo disponible: SÍ NO

He leído y acepto las condiciones del sistema de tratamiento de datos personales.

por favor introduzca **3H**

Volver a solicitar el alta

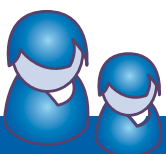

Una vez corregidos los posibles errores de registro, y habiendo finalizado con éxito la modificación de datos, te aparecerá el siguiente mensaje:

Modificar datos/ Nombre Apellidos

Sus datos han sido modificados, se procederá a su valoración y en breve se le comunicará el resultado de la misma. Muchas gracias

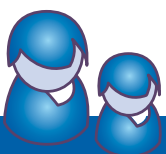

2. Acceso

Una vez registrado/a, para acceder al portal tendrás que introducir tu **usuario** (email que pusiste en el formulario de alta) y **contraseña**, como se indica en la figura.

Usuario (email)

Contraseña

Entrar

Si no recordaras tu contraseña, puedes hacer clic en el enlace siguiente:

Si olvidó su contraseña pulse [aquí](#)

A continuación aparecerá una pantalla donde se solicitará la dirección de correo electrónico con la que te diste de alta.

Recordar clave

Introduzca su email:

Enviar →

Al pulsar **Enviar** →, recibirás un correo electrónico que te indicará la contraseña para acceder al portal de bolsa de empleo.

Si al introducir el usuario y contraseña apareciera el mensaje **“su usuario está desactivado”** nos indicaría que el administrador del portal ha desactivado tu cuenta.

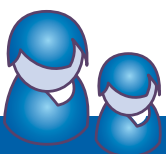

3. Página inicial

Una vez que te has identificado aparecerá la siguiente página:

En esta página podrás buscar las ofertas de empleo publicadas en el portal mediante el “buscador de empleo”.

A esta página siempre se puede regresar pulsando en el botón “INICIO” situado en la parte superior izquierda de cualquier página del portal.

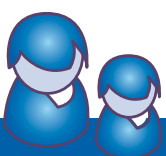

4. Modificar datos

Mediante esta página podrás ir actualizando cualquiera de los datos de tu inscripción:

Al pulsar el botón **Enviar** los nuevos datos quedarán grabados en el portal.

Sus datos han sido modificados, se procederá a su valoración y en breve se le comunicará el resultado de la misma. Muchas gracias

En este momento únicamente podrás: volver a modificar datos o cerrar la sesión (hasta la nueva activación, que se notificará mediante correo electrónico).

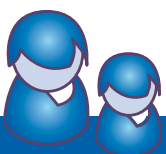

5. Tus Ofertas

En esta página puedes visualizar las ofertas en las que inscribirte y el estado de tu candidatura en cada una. Que puede ser: **inscrito, leído, en proceso, seleccionado o descartado**. Siempre dependiendo del criterio de la empresa ofertante.

Tus ofertas /

Mostrar las candidaturas por estado:

(Todos) ▼

Ordenar por:

Fecha ▼

Buscar

Puesto/s	Ubicación geográfica	Solicitud	Inscritos	Estado
Contramaestre de cubierta	(Internacional)	31/01/2011	2	↻
Buzo	(Internacional)	28/01/2011	2	Inscrito
Buzo	(Internacional)	26/01/2011	4	↻

La información que aparece referente a cada oferta en la que te has inscrito es la siguiente:

- **Puesto de trabajo** ofertado.
- **Ubicación geográfica** en la que se desarrollará el trabajo ofertado.
- **Fecha** en la que se publicó la oferta.
- **Nº personas inscritas** para dicha oferta.
- **Estado** en el que se encuentra su **solicitud**.

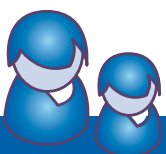

Podrás filtrar las candidaturas a visualizar seleccionando el campo **"estado"**, con lo que sólo se visualizarán aquellas ofertas que estuvieran en el estado que has seleccionado (p.ej: en proceso de evaluación)...

Podrás ordenar el resultado de las ofertas visualizadas seleccionando en el campo **"ordenar por"**: fecha, puesto, estado...

Pulsando sobre cualquiera de los resultados de la columna **"puesto"**, accederás a la visualización del detalle de la oferta.

Detalle

Empresas: ---

Número: 110201121

Fecha Publicación: 01/02/2011

Descripción: ssd

Ubicación Geográfica: Internacional

País: Congo, República Democrática del

Vacantes: 2

Tipo de Contrato: Por obra/duración determinada

Salario anual (bruto): 20200

Observaciones: sd

Imprimir

Cerrar

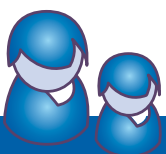

6. Buscar ofertas

Mediante esta página puedes buscar las ofertas publicadas en el portal de bolsa empleo.

Puedes buscar ofertas filtrando por “palabra clave” o buscando por ubicación geográfica, puesto, tipo de contrato...

Buscador de empleo

palabra clave:

ubicación geográfica:

puesto:

experiencia mínima:

tipo de contrato:

Buscar ofertas /

Puesto	Ubicación geográfica	Fecha	Empresa
Técnico de estudios/contratación	Barcelona (Barcelona)	21/02/2011	---
Jefe de obra (Edificación)	Barcelona (Barcelona)	21/02/2011	---
Albañil	Madrid (Madrid)	17/02/2011	---
Agente comercial	Santao (Vitoria)	16/02/2011	---
Peón (Sin determinar)	Logroño (La Rioja)	11/02/2011	---
Peón (Sin determinar)	Logroño (La Rioja)	11/02/2011	---

BOLSA DE EMPLEO CANDIDATOS

modificar datos

tus ofertas

buscar ofertas

alertas

modificar contraseña

darse de baja

cerrar sesión

solicita ya tu TPC

demuestra tu profesionalidad

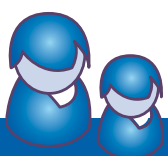

Una vez pulsado el botón “**buscar**” en el “**Buscador de empleo**”, aparecerá un panel similar al que podemos ver en la siguiente imagen:

Puesto	Ubicación geográfica	Fecha	Empresa
Albañil	Madrid (Madrid)	17/02/2011	---
Albañil	Barcelona (Barcelona)	23/01/2011	---
Peón (Sin determinar)	Logroño (La Rioja)	11/02/2011	---
Peón (Sin determinar)	Logroño (La Rioja)	11/02/2011	---

On the right side of the interface, there is a 'BOLSA DE EMPLEO CANDIDATOS' section with buttons for 'modificar datos', 'tus ofertas', 'buscar ofertas', 'alertas', 'modificar contraseña', 'darse de baja', and 'cerrar sesión'. At the bottom right, there is a blue box that says 'solicita ya tu TPC' and 'demuestra tu profesionalidad'.

Donde aparecerán las **ofertas** que se ajusten al criterio de búsqueda introducido, con la siguiente información:

- **Puesto de trabajo** de la oferta.
- **Ubicación geográfica** en la que se desarrollará el trabajo ofertado.
- **Fecha** en la que se publicó la oferta.
- **Empresa** que ha insertado la oferta.

En el caso de que hubiera muchos resultados, estos aparecerán paginados.

Pulsando sobre cualquiera de los resultados en la columna de puesto de trabajo nos llevaría a la página de detalle de la oferta.

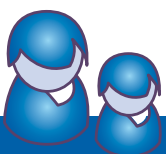

7. Detalle de la oferta (e inscripción)

Esta página muestra toda la información referente a una oferta de trabajo publicada en el portal.

Detalle de la oferta

Puesto: Albañil
Publicación de la oferta: 17/02/2011
Descripción: Se necesita incorporar a un oficial de 1ª en albañilería, con experiencia mínima de 2 años en obras de edificación. Imprescindible curso de 8 horas de aula permanente y de 20 horas de albañilería. Tener reconocimiento médico en vigor, para la categoría de oficial, con fecha inferior a un año. Incorporación inmediata. Salario a convenir
Localidad: Madrid
Ubicación geográfica: Madrid
Vacantes: 1
Tipo de contrato: Por obra/duración determinada
Salario anual (bruto):
Observaciones:

[← Atrás](#) [Inscribirse a esta oferta →](#)

Mediante esta página puedes inscribirte en la oferta, pulsando el botón correspondiente. Siempre se pedirá tu confirmación para completar el proceso.

Inscripción en la oferta

¿ Esta seguro que desea inscribirse a la oferta: Albañil, Madrid?

[← Atrás](#) [Confirmar →](#)

Al pulsar el botón “confirmar”, te habrás inscrito en dicha oferta y recibirás un correo electrónico informándote de ello.

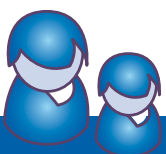

8. Alertas

Mediante esta página puedes crear avisos para las ofertas de trabajo que sean de tu interés, que se enviarán automáticamente a tu cuenta de correo electrónico, de tal modo, que puedas estar informado de las ofertas que se vayan publicando y que encajen en tus intereses.

Gestión de alertas /

Puesto:

Ubicación geográfica:

Puesto/s	Ubicación/es	Periodicidad		
Director de expansión	Álava	diariamente	<input checked="" type="checkbox"/>	<input type="checkbox"/>
Director de instalaciones	Castellón	diariamente	<input checked="" type="checkbox"/>	<input type="checkbox"/>
Gerente de constructora	Todas	semanalmente	<input checked="" type="checkbox"/>	<input type="checkbox"/>
Cerrajero	Álava	semanalmente	<input checked="" type="checkbox"/>	<input type="checkbox"/>

En esta página puedes ver aquellas alertas que hayas insertado, pudiendo filtrar y ordenar la visualización de las mismas por puesto y ubicación geográfica.

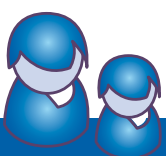

La información que te ofrece el panel de resultados de esta pantalla es el siguiente:

- **Puesto/s:** indica el puesto de trabajo de las ofertas de trabajo sobre las que queremos activar la alerta.
- **Ubicación geográfica:** nos indica las provincias de las ofertas de trabajo sobre las que queremos activar la alerta.
- **Periodicidad:** indica cada cuánto deseamos recibir la alerta insertada.

Las operaciones que puede realizar son:

- Borrar una alerta, pulsando el botón **borrar**. 
- Modificar una alerta pulsando el botón **modificar**. 
- **Añadir una alerta** pulsando el botón.  **Añadir NUEVA ALERTA**

Tanto para modificar como para añadir una alerta, aparecerá la siguiente pantalla, donde tendrás que rellenar el puesto de **trabajo**, la o las **provincias**, y la **periodicidad de la alerta** que deseas crear o modificar.

Gestión de alertas / añadir alerta /

Puesto:
Capataz

Especialidad:
-Seleccione-

Albañil
Capataz

Ubicación geográfica

Granada	Internacional
Guadalajara	Joan
Guipúzcoa	
Huelva	
Huesca	
Iles Balears	
Joan	
La Rioja	
Las Palmas	
León	

Periodicidad
-Seleccione-

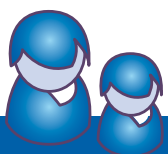

9. Modificar contraseña

Mediante esta página puedes cambiar la contraseña de acceso al portal, para ello tienes que rellenar los datos que se solicitan y pulsar el botón "enviar".

Modificar contraseña / (*) Campos obligatorios

*Nueva contraseña

*Confirmar contraseña:

Una vez modificada, será ésta la contraseña que tengas que utilizar al iniciar una nueva sesión en el Portal.

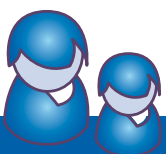

10. Darse de baja

Mediante esta página puedes darte de baja del portal de bolsa empleo. Para ello debes rellenar el formulario con el motivo de la baja.

Al pulsar el botón **darse de baja** se dará de baja del portal, quedando desde entonces cancelada tu suscripción como usuario en el portal bolsa empleo.

Motivos de la baja / (*) Campos obligatorios

Ya tengo trabajo, así que no necesito tener mi curriculum en construyendoempleo.com

No quiero utilizar construyendoempleo.com para encontrar empleo. utilizo otros portales. Indique cuáles:

No encuentro ofertas de mi perfil profesional. Indiquenos cuál es su perfil profesional:

Los procesos de selección en los que he participado no han sido suficientes

Otros Motivos (máx 200 caracteres)

*Contraseña:

darse de baja

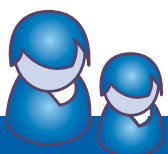

11. Cerrar sesión

Pulsando en esta opción del menú, sales de la zona de usuario registrado y regresas a la home del portal de la Bolsa de empleo.

